TOP PARTNER

MITSUBISHI ELECTRIC Changes for the Better
hummel
じょうど医院
すずらん鍼灸接骨院
CHUKYO TV

DIAMOND PARTNER

ACT HOLDINGS
SPORTS DEPO
Iwatani イワタニ東海株式会社
リノベーション×名古屋 reno-cube リノキューブ
KURITA 人とオフィスのいい関係
日本のお菓子を世界に輸出する商社 SHIBATA TRADING
TAMADIC
東京エレクトロン デバイス
MASHIRO その歓びを、活きる力へ!

PLATINUM PARTNER

avivo
AMOSU INC.
イオンモールナゴヤドーム前
ITO TECHO 伊藤手帳株式会社
井戸田整形外科 名駅スポーツクリニック
生き方は、鍛えられる。 FINEST
エス力
MAKE BEYOND つくるを拓く 株式会社大林組
鹿島
AME
株式会社サクラアルカス
SHIMIZU CORPORATION 清水建設
ガス工事 正直屋
SHOKUBUN
CHUKYO RIKUUN
TETSU corporation
日商エステム
HATTORI
Beer Quick GROUP
HOSAKA
MEIKON
RYOYO
LinC

ドルフィンズスマイルについて

“Dolphins Smile”は名古屋ダイヤモンドドルフィンズが
地域への感謝の気持ちとして実施する社会貢献プロジェクトで、
ドルフィンズコミュニティがひとつのチームとなって、
より良い未来に貢献するため、オフコートでも全力を尽くします。

ドルフィンズスマイルについてはこちら

公式アカウント フォローして最新情報をゲット!

LINE
Instagram
YouTube
X (旧Twitter)
TikTok

各アプリで「名古屋 ドルフィンズ」と検索!

NEXT HOME GAME

3.30土 3.31日 15:05 TIP-OFF

vs 富山グラウジーズ

会場:ドルフィンズアリーナ

チケットの詳細はこちらからご覧ください ▶
本日場外チケット売場でもご購入いただけます。
※ハーフタイム以降

マッチデープログラム制作協力 Rollin' 株式会社ローリン

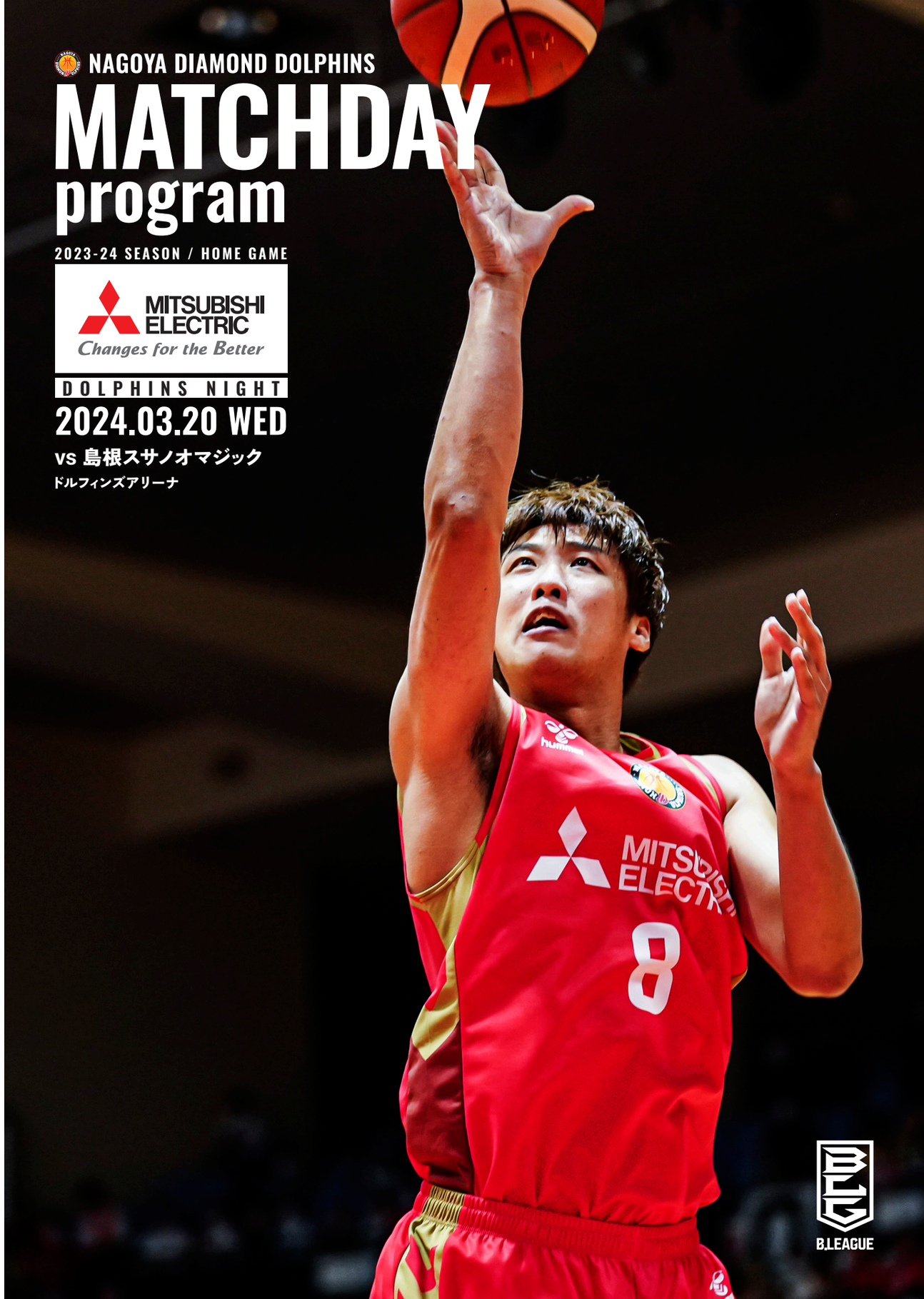

NAGOYA DIAMOND DOLPHINS

MATCHDAY program

2023-24 SEASON / HOME GAME

MITSUBISHI ELECTRIC Changes for the Better

DOLPHINS NIGHT

2024.03.20 WED

vs 島根スサノオマジック

ドルフィンズアリーナ

B.LEAGUE

TIME SCHEDULE

試合開始前		18:10	青柳総本家Presents 青柳ういろうプレゼントタイム
		18:15頃	よよよちゃん パフォーマンス
		18:30	オープニング／選手入場 ※会場内が暗転しますのでご注意ください スポーツデポPresents ドリームキッズに参加しよう！
		18:45	応援練習
		19:00	試合前演出／スターティング5紹介
試合中	1Q 10分間	19:05	試合開始
	インターバル 2分間		
	2Q 10分間	19:35頃	オフィシャルタイムアウト シバタ貿易Presents 非売品ベースボールシャツ プレゼントタイム
	ハーフタイム 20分間	19:45頃	前半終了 三菱電機 Presents 三菱電機コアラーズ選手シュートチャレンジ!
	3Q 10分間	20:05頃	後半開始
	インターバル 2分間	20:20頃	お肉の専門店スギモト Presents フリースローチャレンジ
	4Q 10分間	20:45頃	オフィシャルタイムアウト
試合終了後		21:30頃	試合終了予定 エンディングセレモニー マルエイガレリアPresents On Fire 賞

※時間は目安で、試合展開によって変動します。 ※Q＝クォーター

ものまねアーティスト “よよよちゃん”出演

SNSでの声まね投稿をきっかけに活動がスタートし、現在SNSの総フォロワー数は87万人を超える。
今をときめくアーティストから往年の歌手まで、歌まねレパートリーは40以上。
2022年「ものまね王座決定戦」では2位に輝いた。「千鳥の鬼レンチャン」「踊る!さんま御殿!!」など人気テレビ番組にも多数出演。

出演時間 18：15頃～

MARUEI Galleria Presents **On Fire 賞**

推しの選手へ「ファイア」しよう！

当日バスケットLIVEにて一番「ファイア」が贈られた選手へ、マルエイガレリアで使用できる商品券や商品が贈られます。

▲ご登録はコチラのQRコードから

来場者アンケートにご協力ください
スマホでカンタン
回答者の中から抽選で**選手サイン入り色紙**が当たる！

EVENT

アトラクション参加にはLINE連携が必須です

こちらのQRコードよりLINE上にて
Bリーグ会員IDと連携を行って下さい

アトラクションの当選にはLINEでのBリーグ会員ID連携が必須となります。
ID連携をしたアカウントのみが当選対象となりますのでご注意下さい。

※ID連携のためには、事前のLINEアカウントの開設とBリーグ会員登録が必要となります
※ID連携で登録するメールアドレスはチケットを購入した際のアドレスをご入力ください
※既にID連携された方は再度の連携は不要です
※E-mailアドレスを軸とした連携となるシステム都合上、Bリーグ会員メインアカウントIDとの連携のみとなります
サブアカウントは連携の対象外となります

MITSUBISHI ELECTRIC Changes for the Better Presents LINE連携が必要です

三菱電機コアラーズ選手シュートチャレンジ！

三菱電機コアラーズの選手が
今シーズンも来場！
コアラーズの選手が挑むシュートチャレンジ企画の結果によって、
抽選で三菱電機家電製品やドルフィンズグッズが当たります！

時間 ハーフタイム
参加方法 QRコードよりお申込みください
応募締切 試合開始まで

SPORTS DEPO Presents LINE連携が必要です

ドリームキッズ

ドルフィンズの選手と一緒に入場できる！
参加対象 小学生
応募締切 18:00まで
時間 18:30頃

スギモト Presents LINE連携が必要です

フリースローチャレンジ

2本中1本決まれば景品プレゼント！
応募締切 試合開始まで
時間 3Qと4Qの間のインターバル
景品 選べるカタログギフト5,500円分

LINE連携が必要です
参加申し込みは
こちらのQRコードから

SHIBATA TRADING Presents **非売品ベースボールシャツ プレゼントタイム**
10枚中1枚は選手のサイン入り！
時間 前半オフィシャルタイムアウト ※ご自身の座席でお楽しみください

青柳総本家 Presents **青柳ういろうプレゼントタイム**
名古屋名物「ういろう」を客席までプレゼント！
時間 18:10頃 ※ご自身の座席でお楽しみください

エスカ Presents **758人目賞**
758人目に来場されたお客様へ
エスカ地下街様よりプレゼント！

特典 ①コート近くで写真が撮れる！ビジョンに映る！
②名古屋駅エスカ地下街で使用できるお買い物・ご飲食券3,000円分をプレゼント！
※入場口にてお声がけさせていただきます

ROSTER

1 レイ・パークスジュニア
SG, 193cm / 96kg
フィリピン／アジア特別枠
高確率な3Pシュートを武器に攻守でチームに貢献するオールラウンダー。

2 齋藤 拓実
PG, 172cm/69kg
神奈川県出身
テクニックとイマジネーションあふれるプレーでファンを魅了する絶対的司令塔。

3 伊藤 達哉
PG, 173cm/72kg
千葉県出身
重要な場面で勢いを引き寄せる攻めのディフェンスは絶対に欠かせないピース。

6 菊池 真人
PF, 191cm/94kg
福島県出身
外国籍選手相手にも恐れず体を張り続ける、チームになくてはならない存在。

7 今西 優斗
PG, 179cm/74kg
愛知県出身／ユース育成枠
登録2シーズン目はプロの環境にも慣れ、さらなる飛躍が期待される。

8 張本 天傑
SF/PF, 198cm/105kg
愛知県出身
大怪我から待望の復帰を果たしたBリーグを代表する選手。体の強さと高いシュート確率を誇る。

10 ティム・ソアレス
C, 211cm/107kg
アメリカ合衆国・ブラジル／外国籍選手
恵まれた体格を持つ若きセンター。世界の舞台で培った経験でインサイドの要となる。

11 須田 侑太郎
SG/SF, 190cm/87kg
北海道出身 キャプテン
爆発的なスリーポイントと強固なディフェンス、抜群のリーダーシップを併せ持つ。

12 中東 泰斗
SG, 191cm/84kg
奈良県出身 副キャプテン
ずば抜けた身体能力と高いバスケIQを誇る。ドルフィンズ一筋の生え抜き選手。

14 佐藤 卓磨
SG/SF, 197cm/93kg
北海道出身
2～4番までこなす万能選手。サイズを生かしたリバウンドでもチームに力を与えてくれる。

17 若野 瑛太
SF, 186cm/84kg
愛知県出身／ユース育成枠
U15大会MVPの実績を持つユース育成特別枠。今西とともにチームの未来を担う。

18 中務 敏宏
SG/SF, 188cm/86kg
大阪府出身
Bリーグ初年度から所属。ここぞの場面での仕事ぶりにベンチもドルファミも盛り上がる。

34 ジョシュア・スミス
C, 210cm/138kg
アメリカ合衆国／外国籍選手
圧倒的なフィジカルでゴール下の支配者となる。ドルフィンズのリバウンドの要。

43 スコット・エサトン
PF/C, 208cm/102kg
アメリカ合衆国／外国籍選手
ゴール下の多様なプレーから得点を生み出すチームの大黒柱。誰よりも走る信頼の厚いビッグマン。

60 坂本 聖芽
PG/SG, 182cm/82kg
群馬県出身
自信を掴んだ今シーズン、違いを生みだす選手へとさらに成長する期待の若手。

ショーン・デニス
ヘッドコーチ
オーストラリア
就任から着実にチームを育てて3シーズン目、チームにさらなるケミストリーを作り出す。

ディーディー
マスコット
今シーズンも懸命なアピールで契約を勝ち取った白イルカ。愛されるマスコットを目指して日々奮闘中!!

インジュアリーリスト登録選手

0 ロバート・フランクス
SF/PF
201cm/107kg
アメリカ合衆国／外国籍選手

インジュアリーリストとは

主に怪我をした選手を登録するBリーグの制度。リストに登録された選手はチームとの契約は保持されるが、登録から30日間は試合に出場することができない。

選手のさらに詳しいプロフィールは公式Webサイトをご覧ください

梶山GM'S MATCH PREVIEW DEFENCE！

12月＝5勝7敗。1月＝5勝3敗。2月＝5勝0敗。3月＝2勝1敗。28勝14敗（3月15日現在）と調子があがってきたドルフィンズ。徐々にドルフィンズらしさも戻ってきており、前線からしかけるアグレッシブなチェンジングディフェンスで足をとめ、相手のやりたいオフェンスをさせていない。

また、共通認識や連携も良くなってきており、特にディフェンスローテンションが素晴らしく、簡単に得点される事が少なくなった。オフェンスではドルフィンズらしいスピードが戻ってきたことで、人とボールがよく動き選手それぞれの良さがでるようになってきた。

そんな中、今節迎えるのは西地区3位の島根スサノオマジック。

#2 ペリン・ビュフォード選手は、平均得点22.6点（1位）、アシスト7.4（1位）、#3 安藤誓哉選手は平均得点20.4点（3位）と、個人の能力が高い選手が多く、特にこの二人を守るのは簡単ではない。

当然、チームで守らなければならないが、二人を意識しすぎて他の選手の得点を許すことは避けたい。特に#4 ニック・ケイ選手が上手くバランスをとっており、フリーで打たせてはいけない（3Pシュート確率39.4%）。

オフェンスでは、上記にあげた事を遂行できるかが重要になる。島根にプレッシャーをかけさせずイニシアチブを取り、優位に試合を進めたい。

前回の対戦は75-93 で敗戦。

チャンピオンシップをホームで開催する為に得失点差も考えながら、「勝ち」にこだわる大切な試合だ。勝つ為に「声のDEFENCE」でチームに力を送って欲しい。

AWAY TEAM ROSTER
島根スサノオマジック

2	SF	ペリン・ビュフォード	198cm/100kg	アメリカ合衆国	
3	PG	安藤 誓哉	181cm/81kg	東京都	
4	PF/C	ニック・ケイ	206cm/106kg	オーストラリア	
6	PG	北川 弘	183cm/75kg	滋賀県	
10	PG	大橋 大空	165cm/65kg	日本	
12	PF/C	ハッサン・マーティン	203cm/109kg	アメリカ合衆国	
13	PG/SG	津山 尚大	180cm/85kg	沖縄県	
15	SG/SF	白濱 僚祐	189cm/92kg	佐賀県	
20	SG	ワイリー 光希スカイ	190cm/84kg	千葉県	
32	SF	晴山 ケビン	191cm/93kg	岩手県	
33	PF	エドワード・モリス	203cm/108kg	日本	帰化枠
55	PF/C	谷口 大智	201cm/105kg	奈良県	

インジュアリーリスト登録：#28 ウィリアムス ニカ

FLOOR GUIDE

コンシェルジュ　飲食ブース　グッズ売場　SPOUT BAR

NEW 3階キッズスペース新設いたしました

P FCポイント付与・交換ブース　ドルフィンズスマイルブース　男子トイレ
F FC入会ブース　おむつ替え台　授乳室(3F)　ゴミ箱　女子トイレ
※緊急時▲が非常口として解放されます

SPOUT BAR 1F

ソフトドリンク、ビール、酎ハイ、お菓子

Y. MARKET BREWING

クラフトビール販売 700円 ※ドリンクカード対象

#11須田侑太郎選手、#14佐藤卓磨選手プロデュース
クラフトビール"淡雪"も販売！

※缶ビールの販売はありません

チートDAY 限定メニュー販売中！

好きなものをがっつり食べて、力の限り応援しよう！

ファンクラブ会員限定
チートDAY限定デザインの
ミニタオルをプレゼント！

場所 2階 ファンクラブポイント付与ブース
※購入ポイントを一度に
4ポイント以上付与いただいた方
※無くなり次第終了

1F

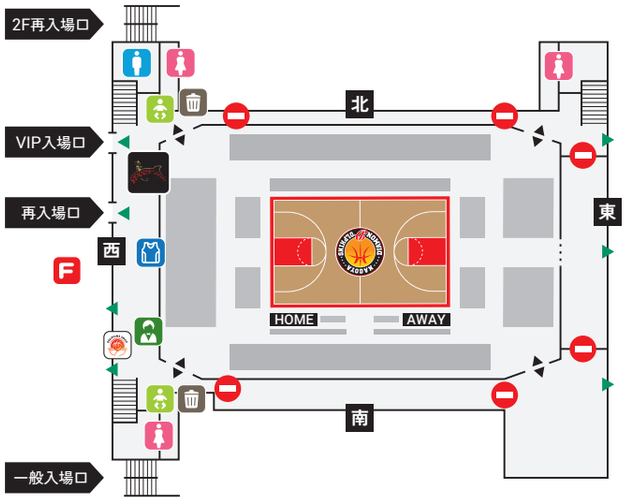

場外キッチンカー

2F

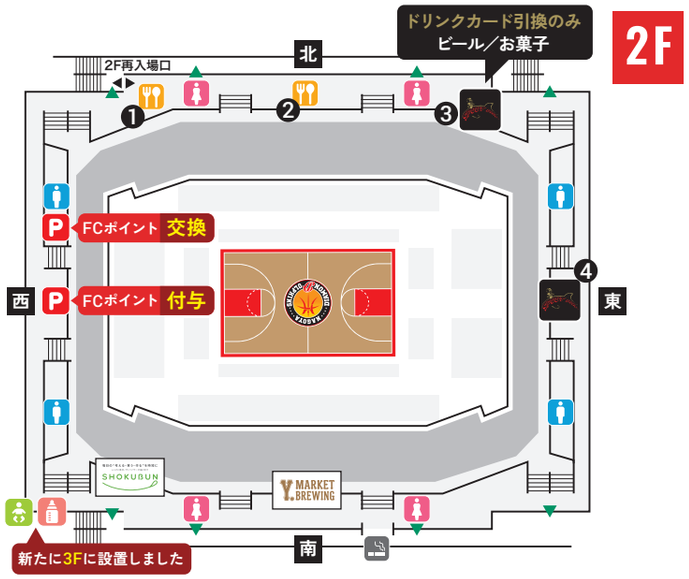

会場内マルシェ 2F

① 選手マルシェ販売ブース

#3　揚げ餃子＋大葉ソース
#12 焼き餃子＋柚子胡椒
#14 焼き餃子＋辛マヨ
#18 焼き餃子＋明太マヨ
#60 焼き餃子＋から味噌ソース

選手別スライド缶ケース
（ミントタブレット入り）
650円(税込)

選手ミニチョコ(9個入り)
1,000円(税込)

②

グリーンベーカリー
サンドイッチなど

③ ドリンクカードの引き換えのみ
ビール／お菓子

④ ソフトドリンク、アルコール、
ドリンクカードの販売

場外キッチンカー 場外

178（イナバ）

スマイルキッチン

Coat Of Arms

たこ本舗

KEBAB TIME

ハグモグ食堂

M&M

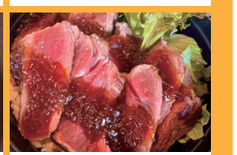

アスリートキッチン

北礼商店

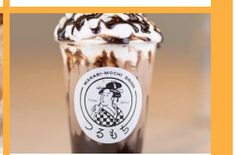

つるもち

1階アリーナ内は売り子がドリンクなど販売します！

缶ビール、缶酎ハイ、
お菓子各種、ドリンクカード

¥2,000で5杯飲める！

お得なドリンクカードを
平日ナイトゲーム限定で
販売中！

GOODS 1F

グッズを使って
みんなで一緒に応援しよう！

NEW Toshi's made第4弾!!
ディーディー
クリップボード
950円

A2ランダム
ポスター(全15種)
1,000円

NEW 選手プレーアクリルスタンド
（HOME ver.）※全16種
1,200円

ドルフィンズ
チョコクランチ
1,200円

【新色】DOLPHINS
スウェットパーカー
6,500円

卓上カレンダー
1,500円

応援ツインバット
1,200円

23-24 レプリカ
ユニフォーム
9,900円

23-24
選手ネームタオル
2,500円

オンラインショップで商品一覧をチェック！ >>>>

※全て税込価格になります

本日のイベントブース 2階 南側コンコース

SHOKUBUN

毎日の"考える・育う・作る"を時間に
しっかり集中！アイディアが湧いてきます
SHOKUBUN

ブース購入者限定!!
ショクブンオリジナルチャームや
選手ミニサイン色紙が当たる抽選会を実施！

軽食&コラボ商品販売

■ スイーツボトル
カップケーキ（冷凍）
700円（税込）※館内飲食用
※常温5分ですぐお召し上がりいただけます

■ レトロカレー
（ディーディーパッケージ）
400円（税込）※持ち帰り用

抽選会参加条件
ブースにてレトロカレー1点以上含む
1,000円以上購入頂いた方（先着50名）
※先着50名に達した場合は、オリジナルコラボカードをプレゼント！
※無くなり次第終了

Y. MARKET BREWING

#11 須田侑太郎選手、
#14 佐藤卓磨選手プロデュース
クラフトビール"淡雪"販売！

販売商品
淡雪、極々（各700円）
淡雪、極々セット（1,200円）
※缶ビールの販売のみ
※無くなり次第終了
※ドリンクカード利用不可

ドルフィンズスマイル

そなえてバスケ杯「ヤフー防災模試」

防災模試受験で非売品非常用持ち出し袋プレゼント！

▲
防災模試受験はこちら

参加方法
①QRコードより防災模試を受験！
②公式X（旧：Twitter）対象の投稿を引用リポスト＋受験結果を投稿
③会場1階ドルフィンズスマイルブースで投稿画面を提示

時間　試合開始まで　※先着300個限定

名古屋市交通局 × 名古屋ダイヤモンドドルフィンズ

市バス・地下鉄 来場キャンペーン

地下鉄・市バスで来場した様子を
SNSに投稿して
非売品缶バッジをゲットしよう！

ハッシュタグ
#ドルフィンズスマイル #名古屋市交通局

子ども食堂などに新米を！「ドルフィンズ米」プロジェクト募金

場所 1階コンシェルジュ

F ファンクラブ入会 場外

レギュラー会員
年会費3,000円
3,000円相当の観戦ペアチケットがもらえる！

入会すると嬉しい特典も！

FC限定Laundry
コラボデザイン
マフラータオル

1F指定席（エンド側）
ファンクラブ会員特別価格
1,000円で観戦可能！

お席で楽々！
WEB入会はこちら >>>>
※場外ブースで当日入会も実施中！

名古屋ダイヤモンドドルフィンズ ファンクラブ お友達紹介キャンペーン

2024.1.1(月)～3.31(日)

ご紹介者様には
ご紹介人数に応じて
ファンクラブポイントや
嬉しい特典が！

Dolphins PRIDE

MITSUBISHI ELECTRIC

Changes for the Better